このチラシをプリントアウトしてお会計時ご提示いただくと、**5%割引！**

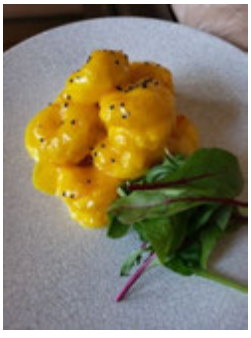

■料理長「李　俊」プロフィール

中国揚州出身。2005年に来日し、中華料理の人気店、御膳房銀座店(ゴゼンボウ)で総料理長を7年、東京銀座 羽龍(ウリュウ)で総料理長を4年務めた実績のある名実ともに一流のシェフ。
日本料理・フランス料理にも造詣が深く、今も日夜研究に余念がない。
味と盛付けにこだわった繊細なお料理が信条。

ランチ　11:30～14:30 (14:00

ランチコース　1,200円～
点心単品メニュー　500円～

ディナー　17:30～21:30 (21:00 L.O.)

コース は4,000円～（全9品）
単品料理もいろいろございます

個室お食事会　ご宴会　ご相談承ります

厳美渓温泉
いつくし園

TEL.0191-29-2101　一関市厳美町南滝の上15
【HP】http://www.itsukushien.co.jp　【メール】info@itsukushien.co.jp

「泉饗」ご利用のお客様は、いつくし園のご入浴 通常700円が500円に！
(※毎週火曜日は日帰り入浴がお休みとなります)